

HALLAZGOS EN LOS CENTROS DE FORMACIÓN EN TERNERA CENTRO DE COMERCIO Y SERVICIOS Y CENTRO AGROEMPRESARIAL Y MINERO REGIONAL BOLÍVAR

HALLAZGOS EN GENERAL

1. No contar con sistema contra incendios
2. Los gabinetes no cuentan con pruebas hidrostáticas por parte de los bomberos
3. Incumplimiento generalizado del RETIE
4. Ningún Centro cuenta con sistema de protección contra caídas específico
5. Se requiere mantenimiento de las cubiertas en varias áreas
6. Hubo desplome del techo presuntamente por fallas en el diseño que es igual en otras áreas del Centro de Comercio y a falta de mantenimiento.
7. Ingreso y salida a los Centros representa riesgos para los trabajadores
8. Sin mediciones higiénicas en cada uno de los Centros: Ruido, ventilación entre otras
9. Trabajadores sin recibir completamente EPP (Elementos de Protección Personal)
10. Deficiente señalización y demarcación
11. Hay Centros donde no hay acceso a personas con discapacidad e inclusive no pueden acceder al punto de encuentro
12. Deficiente limpieza orden y aseo en algunas áreas
13. En el Agro se incumple la normatividad en las plantas de procesamiento de alimentos Resolución 2674 de 2013 en completo deterioro pisos, sin demarcación de máquinas, ni rotulación
14. Se ha evidenciado uso de andamios que incumplen las normas vigentes
15. La entrada tanto vehicular como peatonal presenta desniveles, grietas en boxculvert zona canal por inundaciones y falta de mantenimiento
16. Oficinas de cámaras en completo deterioro sin mobiliario ergonómico
17. Se presentan anualmente inundaciones durante época invernal principalmente de zona de entrada, despacho Dirección Regional, área administrativa en el Centro Agroempresarial y Minero, bloque A de Centro Comercio y servicios, Causando afectaciones en las edificaciones, equipos de cómputo, vehículos, registros documentales entre otros
18. Al canal de aguas lluvias principal no se hace mantenimientos periódicos, falta tramo de canal en concreto con capacidad necesaria en zona entrada al Centro Multisectorial de Ternera y drenajes internos insuficientes



**Súmese a la fuerza,
AFILIÁNDOSE A SINDESENA
¡Por el trabajo digno, decente y seguro!**

**Descargue
el formato
de afiliación**



SINDICATO DE EMPLEADOS PÚBLICOS DEL SENA - SINDESENA

Hechos que fueron denunciados en el 2016:

REGISTRO Y DENUNCIAS HECHAS DESDE EL AÑO 2016



Riesgo locativo al ingreso de Ternera, sin demarcación



Riesgo locativo con borrada demarcación



**Súmese a la fuerza,
AFILIÁNDOSE A SINDESENA
¡Por el trabajo digno, decente y seguro!**

**Descargue
el formato
de afiliación**



SINDICATO DE EMPLEADOS PÚBLICOS DEL SENA - SINDESENA

Carrera 7 No. 34-50 Oficina 2do piso, Oficinas de SINDESENA Bogotá D.C. – Colombia
Celulares: 320 293 63 19 - 312 553 49 95 - 320 297 16 64 - 313 467 83 25 - 313 6342951 -316 874 68 92
e-mail: sindesenajnal@misena.edu.co web: www.sindesena.org

REGISTRO Y DENUNCIAS HECHAS DESDE EL AÑO 2016



Cielo raso deteriorado y desprendido en algunas partes pueden caer trozos sobre trabajadores y aprendices

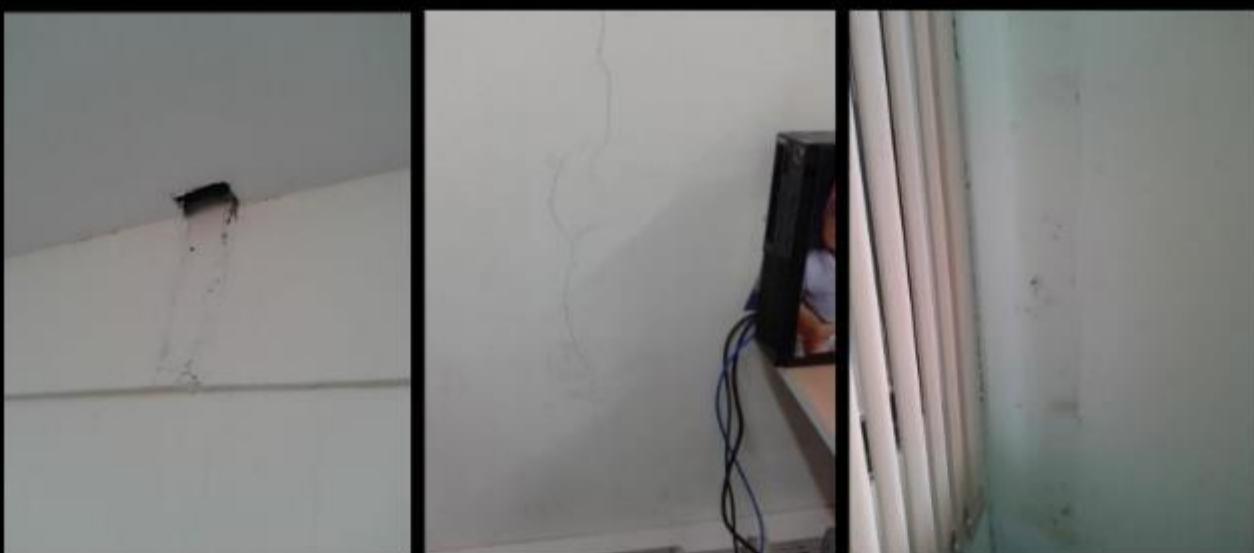

Grietas y demás en nueva construcción: Oficinas de empleo

Hoy techo que se desplomó



**Súmese a la fuerza,
AFILIÁNDOSE A SINDESENA
¡Por el trabajo digno, decente y seguro!**

**Descargue
el formato
de afiliación**



SINDICATO DE EMPLEADOS PÚBLICOS DEL SENA - SINDESENA

Carrera 7 No. 34-50 Oficina 2do piso, Oficinas de SINDESENA Bogotá D.C. – Colombia
Celulares: 320 293 63 19 - 312 553 49 95 - 320 297 16 64 - 313 467 83 25 - 313 6342951 -316 874 68 92
e-mail: sindesenajnal@misena.edu.co web: www.sindesena.org

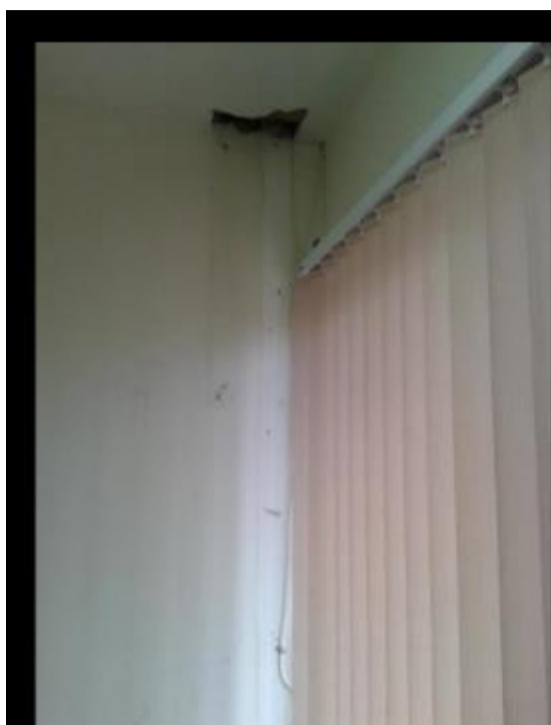

Grietas y demás en nueva construcción: Oficinas de empleo



Humedades en techos alrededor de lámparas



**Súmese a la fuerza,
AFILIÁNDOSE A SINDESENA
¡Por el trabajo digno, decente y seguro!**

**Descargue
el formato
de afiliación**



SINDICATO DE EMPLEADOS PÚBLICOS DEL SENA - SINDESENA

REGISTRO Y DENUNCIAS HECHAS DESDE EL AÑO 2016



Taller que incumple la Resolución 2674 para el procesamiento de alimentos, sin demarcación, equipos sin instructivo entre otras carencias



ÁREA DE CONTRATACION

LA MÁS CRÍTICA

Con demasiados trabajadores, hacinados, sin área de circulación y no pueden aumentar de peso porque no caben en los puestos de trabajo, por este pequeño pasillo se desplazan, con riesgo locativo por cables sueltos

Puestos de trabajo indignos para dignos trabajadores



**Sútese a la fuerza,
AFILIÁNDOSE A SINDESENA
¡Por el trabajo digno, decente y seguro!**

**Descargue
el formato
de afiliación**



SINDICATO DE EMPLEADOS PÚBLICOS DEL SENA - SINDESENA

REGISTRO Y DENUNCIAS HECHAS DESDE EL AÑO 2016



HACINAMIENTO, HACINAMIENTO

Con altas temperaturas y sin posibilidad de moverse al interior por la falta de espacio



Sin espacio para circulación al interior de este archivo



**Súmese a la fuerza,
AFILIÁNDOSE A SINDESENA
¡Por el trabajo digno, decente y seguro!**

**Descargue
el formato
de afiliación**



SINDICATO DE EMPLEADOS PÚBLICOS DEL SENA - SINDESENA

Carrera 7 No. 34-50 Oficina 2do piso, Oficinas de SINDESENA Bogotá D.C. – Colombia
Celulares: 320 293 63 19 - 312 553 49 95 - 320 297 16 64 - 313 467 83 25 - 313 6342951 -316 874 68 92
e-mail: sindesenajnal@misena.edu.co web: www.sindesena.org

REGISTRO Y DENUNCIAS HECHAS DESDE EL AÑO 2016



Hasta en las sillas se tienen que poner carpetas, no hay donde.

Con riesgos ergonómicos y locativos



Sin en donde guardar los elementos de los trabajadores, estantería sin fijación y reducido espacio para la movilidad del trabajador



**Súmese a la fuerza,
AFILIÁNDOSE A SINDESENA
¡Por el trabajo digno, decente y seguro!**

**Descargue
el formato
de afiliación**



SINDICATO DE EMPLEADOS PÚBLICOS DEL SENA - SINDESENA

Carrera 7 No. 34-50 Oficina 2do piso, Oficinas de SINDESENA Bogotá D.C. – Colombia
Celulares: 320 293 63 19 - 312 553 49 95 - 320 297 16 64 - 313 467 83 25 - 313 6342951 -316 874 68 92
e-mail: sindesenajnal@misena.edu.co web: www.sindesena.org



Gabinete contra incendio de adorno, no funciona, tampoco ha sido valorado por bomberos ... ¡estarán esperando una emergencia?



**Sútese a la fuerza,
AFILIÁNDOSE A SINDESENA
¡Por el trabajo digno, decente y seguro!**

**Descargue
el formato
de afiliación**



SINDICATO DE EMPLEADOS PÚBLICOS DEL SENA - SINDESENA

Centro de Comercio y Servicios en Ternera 2021



Hubo desplome del techo, lo que evidencia la falta de mantenimiento preventivo durante años de funcionamiento



Cubierta en mal estado con desprendimiento de láminas



**Sútese a la fuerza,
AFILIÁNDOSE A SINDESENA
¡Por el trabajo digno, decente y seguro!**

**Descargue
el formato
de afiliación**



SINDICATO DE EMPLEADOS PÚBLICOS DEL SENA - SINDESENA

Carrera 7 No. 34-50 Oficina 2do piso, Oficinas de SINDESENA Bogotá D.C. – Colombia
Celulares: 320 293 63 19 - 312 553 49 95 - 320 297 16 64 - 313 467 83 25 - 313 6342951 -316 874 68 92
e-mail: sindesenajnal@misena.edu.co web: www.sindesena.org

Centro de Comercio y Servicios en Ternera 2021

			<p>Rotura y señalización improvisada, debe reubicarse punto de encuentro por cerramiento de emergencia zona desplome de techos.</p>
			<p>Daño en cielo rasos en general</p>
			<p>Punto de encuentro al lado del techo que se desplomó</p>



**Súmese a la fuerza,
AFILIÁNDOSE A SINDESENA
¡Por el trabajo digno, decente y seguro!**

**Descargue
el formato
de afiliación**



SINDICATO DE EMPLEADOS PÚBLICOS DEL SENA - SINDESENA

Centro de Comercio y Servicios en Ternera 2021



Lámparas sostenidas con alambre, se incumple el RETIE en general



Techos con humedades

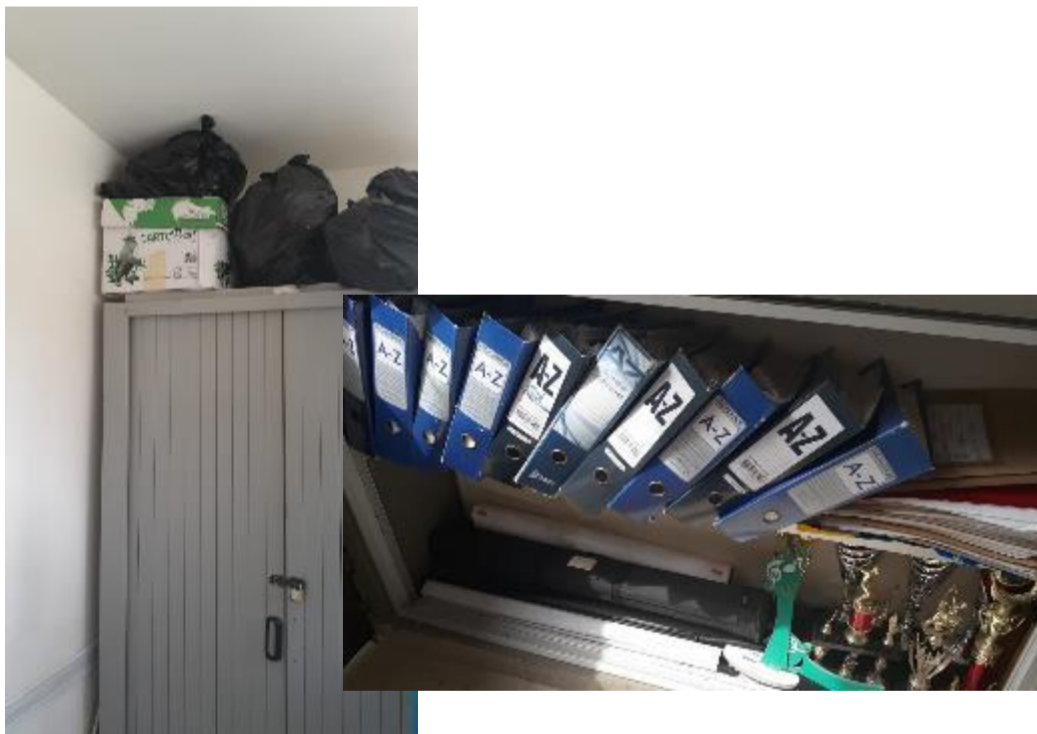

Indispensable limpieza orden y aseo



**Sútese a la fuerza,
AFILIÁNDOSE A SINDESENA
¡Por el trabajo digno, decente y seguro!**

**Descargue
el formato
de afiliación**



SINDICATO DE EMPLEADOS PÚBLICOS DEL SENA - SINDESENA

Centro de Comercio y Servicios en Ternera 2021



Pisos irregulares y en mal estado en varias áreas

Riesgo locativo y falta demarcación



Riesgo eléctrico



**Súmese a la fuerza,
AFILIÁNDOSE A SINDESENA
¡Por el trabajo digno, decente y seguro!**

**Descargue
el formato
de afiliación**



SINDICATO DE EMPLEADOS PÚBLICOS DEL SENA - SINDESENA

Centro de Comercio y Servicios en Ternera 2021



Mesa y bar convertido en sitio de almacenamiento por la problemática del desplome del techo



Desprendimiento de cielo raso en mesa y bar

Almacenamiento de equipos sin observar las normas para ello



Instalaciones improvisadas y piso en mal estado



**Sútese a la fuerza,
AFILIÁNDOSE A SINDESENA
¡Por el trabajo digno, decente y seguro!**

**Descargue
el formato
de afiliación**



SINDICATO DE EMPLEADOS PÚBLICOS DEL SENA - SINDESENA

Centro de Comercio y Servicios en Ternera 2021



Desconectada la trampa de grasas y aceites exigidas por programa de vertimientos sistema alcantarillado distrital (emisario submarino)

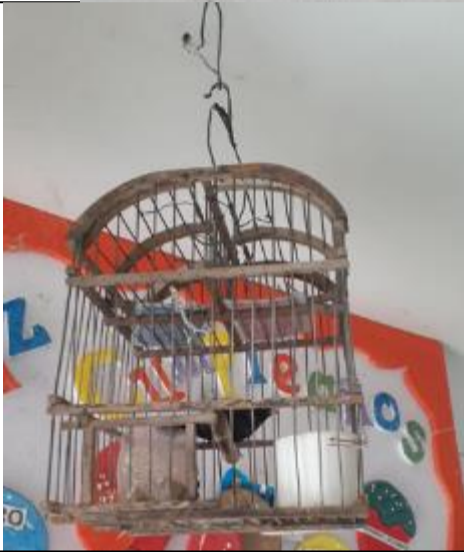

En varias áreas tienen jaulas con animales capturados en el Centro.

Se logró la liberación de este, pero en el SENA no se puede enseñar programas ambientales y permitir la captura de estos animales



Cocineta en mal estado, se requiere limpieza orden y aseo en este lugar



**Súmesese a la fuerza,
AFILIÁNDOSE A SINDESENA
¡Por el trabajo digno, decente y seguro!**

**Descargue
el formato
de afiliación**



SINDICATO DE EMPLEADOS PÚBLICOS DEL SENA - SINDESENA

Centro de Comercio y Servicios en Ternera 2021



Indispensable aplicar el programa de limpieza orden y aseo



Indispensable limpieza orden y aseo

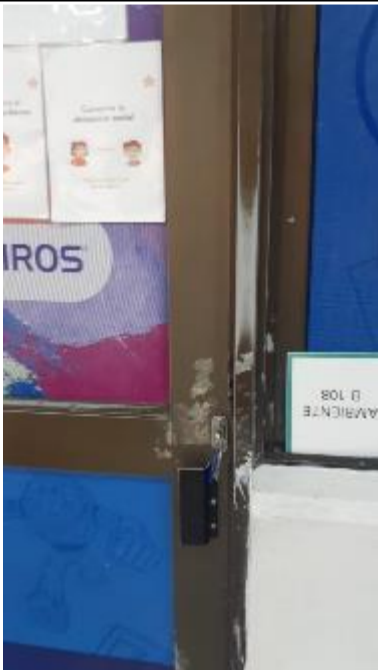

Puertas en mal estado y con dificultad para abrirlas, ¿si ocurre una emergencia?



**Súmesese a la fuerza,
AFILIÁNDOSE A SINDESENA
¡Por el trabajo digno, decente y seguro!**

**Descargue
el formato
de afiliación**



SINDICATO DE EMPLEADOS PÚBLICOS DEL SENA - SINDESENA

Carrera 7 No. 34-50 Oficina 2do piso, Oficinas de SINDESENA Bogotá D.C. – Colombia
Celulares: 320 293 63 19 - 312 553 49 95 - 320 297 16 64 - 313 467 83 25 - 313 6342951 -316 874 68 92
 e-mail: sindesenajnal@misena.edu.co web: www.sindesena.org

Centro de Comercio y Servicios en Ternera 2021



No hay acceso a personas en condición de discapacidad para las oficinas que funcionan en el piso 2

Cielo raso en mal estado en general



Unidades sanitarias en mal estado algunas y no se tiene dispensador de jabones, se improvisa en general en la Regional



Desprendimiento de cielo raso en el área de gestión documental



**Súmese a la fuerza,
AFILIÁNDOSE A SINDESENA
¡Por el trabajo digno, decente y seguro!**

**Descargue
el formato
de afiliación**



SINDICATO DE EMPLEADOS PÚBLICOS DEL SENA - SINDESENA

Centro de Comercio y Servicios en Ternera 2021



Gestión documental: El Centro requiere la construcción de un archivo porque hay hacinamiento, cielo raso en mal estado, humedades en la pared, se incumple las normas para custodia y archivo de documentos



Ambiente de farmacia con desprendimiento de láminas en el cielo raso

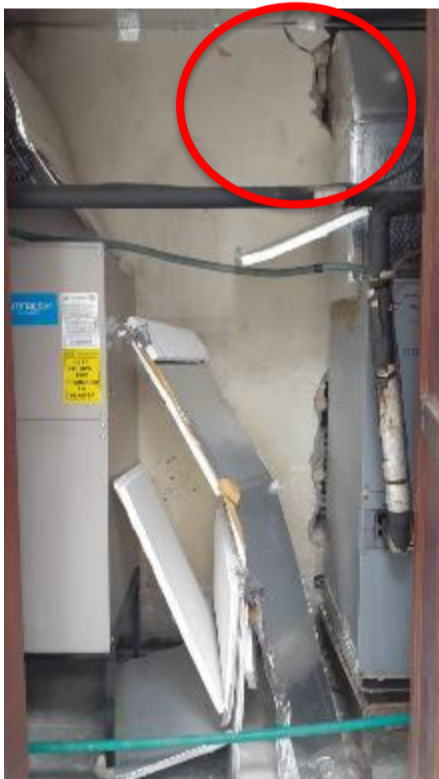

Sistema acondicionador de aire tipo central en varios ambientes sin adecuados mantenimientos correctivos y sin debido aislamiento exponiendo a ruidos y humedades e incumpliendo Resolución 223 del presente año



**Súmesese a la fuerza,
AFILIÁNDOSE A SINDESENA
¡Por el trabajo digno, decente y seguro!**

**Descargue
el formato
de afiliación**



SINDICATO DE EMPLEADOS PÚBLICOS DEL SENA - SINDESENA

Centro de Comercio y Servicios en Ternera 2021



Elementos de baja en varias áreas



Vidrios rotos en varias áreas



Gimnasio en completo deterioro el techo



**Súmese a la fuerza,
AFILIÁNDOSE A SINDESENA
¡Por el trabajo digno, decente y seguro!**





**Descargue
el formato
de afiliación**

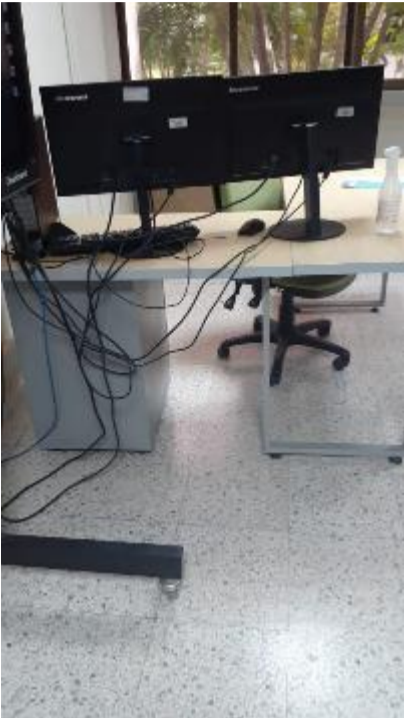

SINDICATO DE EMPLEADOS PÚBLICOS DEL SENA - SINDESENA

Carrera 7 No. 34-50 Oficina 2do piso, Oficinas de SINDESENA Bogotá D.C. – Colombia
Celulares: 320 293 63 19 - 312 553 49 95 - 320 297 16 64 - 313 467 83 25 - 313 6342951 -316 874 68 92
e-mail: sindesenajnal@misena.edu.co web: www.sindesena.org

Centro de Comercio y Servicios en Ternera 2021

	 	<p>Cables sueltos y puerta en mal estado</p>
		



**Sútese a la fuerza,
AFILIÁNDOSE A SINDESENA
¡Por el trabajo digno, decente y seguro!**

**Descargue
el formato
de afiliación**



SINDICATO DE EMPLEADOS PÚBLICOS DEL SENA - SINDESENA

Carrera 7 No. 34-50 Oficina 2do piso, Oficinas de SINDESENA Bogotá D.C. – Colombia
Celulares: 320 293 63 19 - 312 553 49 95 - 320 297 16 64 - 313 467 83 25 - 313 6342951 -316 874 68 92
e-mail: sindesenajnal@misena.edu.co web: www.sindesena.org

Centro de Comercio y Servicios en Ternera 2021



Área administrativa
Deficiente orden, limpieza y aseo - mantenimientos correctivos antitérmicos o incompletos.



**Sútese a la fuerza,
AFILIÁNDOSE A SINDESENA
¡Por el trabajo digno, decente y seguro!**

**Descargue
el formato
de afiliación**



SINDICATO DE EMPLEADOS PÚBLICOS DEL SENA - SINDESENA

Carrera 7 No. 34-50 Oficina 2do piso, Oficinas de SINDESENA Bogotá D.C. – Colombia
Celulares: 320 293 63 19 - 312 553 49 95 - 320 297 16 64 - 313 467 83 25 - 313 6342951 -316 874 68 92
e-mail: sindesenajnal@misena.edu.co web: www.sindesena.org

Centro de Comercio y Servicios en Ternera 2021



Sistema acondicionador de aire tipo central en varios ambientes sin adecuados mantenimientos correctivos y sin debido aislamiento exponiendo a ruidos y humedades

Cielo raso afectado por humedad



Sistema acondicionador de aire tipo central en varios ambientes sin adecuados mantenimientos correctivos y sin debido aislamiento exponiendo a ruidos y humedades



Techo en mal estado, sobre las tejas de asbesto montaron las tejas de barro generando un sobrepeso, lo que se agrava con la falta de mantenimiento preventivo



**Sútese a la fuerza,
AFILIÁNDOSE A SINDESENA
¡Por el trabajo digno, decente y seguro!**

**Descargue
el formato
de afiliación**



SINDICATO DE EMPLEADOS PÚBLICOS DEL SENA - SINDESENA

Centro Agroempresarial y Minero



Los ventiladores en general requieren mantenimiento.

Es una obra nueva tiene fallas que no deberían estarse presentando



Sistema eléctrico regulado en mal estado



Desprendimiento de cielo raso en unidad sanitaria para hombres

No tiene rejilla en el sifón

Cielo raso afectado por humedad



**Súmese a la fuerza,
AFILIÁNDOSE A SINDESENA
¡Por el trabajo digno, decente y seguro!**

**Descargue
el formato
de afiliación**



SINDICATO DE EMPLEADOS PÚBLICOS DEL SENA - SINDESENA

Centro Agroempresarial y Minero



Pisos irregulares mal estado



Gato en mal estado



**Sútese a la fuerza,
AFILIÁNDOSE A SINDESENA
¡Por el trabajo digno, decente y seguro!**

Descargue
el formato
de afiliación



SINDICATO DE EMPLEADOS PÚBLICOS DEL SENA - SINDESENA

Centro Agroempresarial y Minero



Filtración de agua
Cielo raso afectado por la
humedad

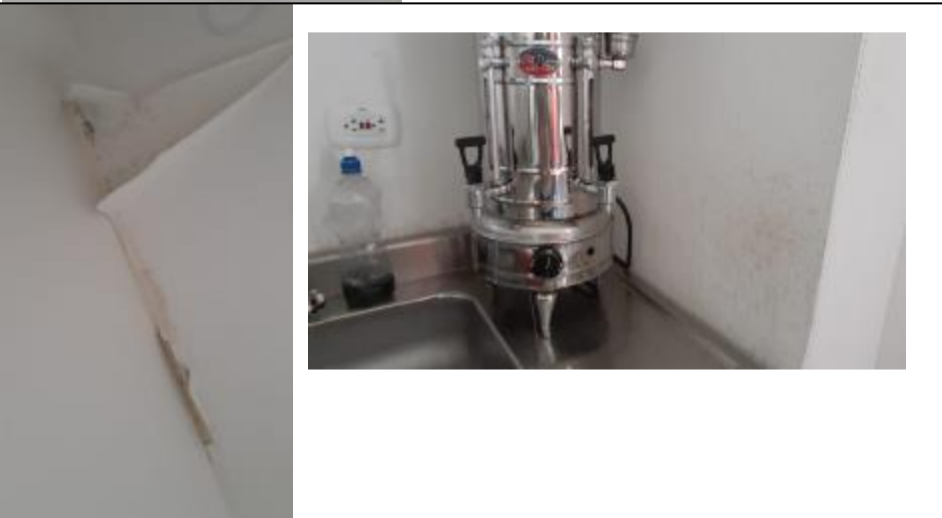

Cocineta con paredes sucias y
cable eléctrico por fuera



**Súmese a la fuerza,
AFILIÁNDOSE A SINDESENA
¡Por el trabajo digno, decente y seguro!**

**Descargue
el formato
de afiliación**



SINDICATO DE EMPLEADOS PÚBLICOS DEL SENA - SINDESENA

Centro Agroempresarial y Minero



Daños en paredes en enfermería y pisos en mal estado en la planta de procesamiento, se incumple Resolución 2013 de 1986



Ubicación incorrecta de camilla. Cable del compresor suelto



**Súmesese a la fuerza,
AFILIÁNDOSE A SINDESENA
¡Por el trabajo digno, decente y seguro!**

**Descargue
el formato
de afiliación**



SINDICATO DE EMPLEADOS PÚBLICOS DEL SENA - SINDESENA

Carrera 7 No. 34-50 Oficina 2do piso, Oficinas de SINDESENA Bogotá D.C. – Colombia
Celulares: 320 293 63 19 - 312 553 49 95 - 320 297 16 64 - 313 467 83 25 - 313 6342951 -316 874 68 92
e-mail: sindesenajnal@misena.edu.co web: www.sindesena.org

Centro Agroempresarial y Minero



Filtraciones en la planta de procesamiento y desprendimiento de la pintura



Sala de reunión con riesgo locativo cable en piso

Demarcación para el distanciamiento con cinta en mal estado

SINDESENA SUBDIRECTIVA BOLÍVAR- JUNTA NACIONAL

Cartagena, 25 de junio de 2021



**Súmese a la fuerza,
AFILIÁNDOSE A SINDESENA
¡Por el trabajo digno, decente y seguro!**

**Descargue
el formato
de afiliación**



SINDICATO DE EMPLEADOS PÚBLICOS DEL SENA - SINDESENA

Carrera 7 No. 34-50 Oficina 2do piso, Oficinas de SINDESENA Bogotá D.C. – Colombia
Celulares: 320 293 63 19 - 312 553 49 95 - 320 297 16 64 - 313 467 83 25 - 313 6342951 -316 874 68 92
e-mail: sindesenajnal@misena.edu.co web: www.sindesena.org