MÁS RECURSOS PARA LA EDUCACIÓN Y MENOS PARA LA GUERRA, POR EL FORTALECIMIENTO DEL PRESUPUESTO DEL SENA

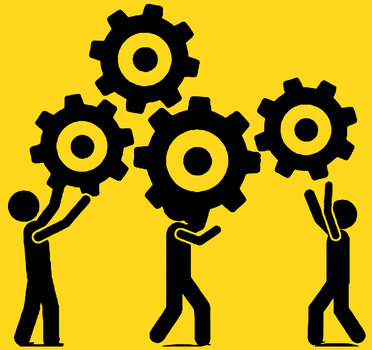

SINDESENA
SINDICATO DEL SENA
50 AÑOS

CUT

SINDESENA PRESENTE