HALLAZGOS EN EL SENA REGIONAL CASANARE Centro Agroindustrial y Fortalecimiento Empresarial

Visita Realizada por trabajadores y representante de los Trabajadores al COPASST Nacional
PRIMERA PARTE

17 al 19 de Julio de 2017

SINDESENA JUNTA NACIONAL

GENERALIDADES

1. Se tiene licencias de construcción para edificaciones las que se van a vencer, porque desde la Dirección General no se han asignado los recursos para construcción, lo que solucionaría en parte las deficiencias de espacio y mejoraría las condiciones en que se encuentran las instalaciones que llevan años de construidas
2. NO se tiene asignado espacio para la oficina de SINDESENA tal como está en los acuerdos firmados por el Director General (2015)
3. Presupuesto insuficiente para seguridad y salud en el trabajo, no hay alarma, extintores algunos vencidos
4. **ARL POSITIVA:**
    a. Muy poca presencia, los capacitadores que envían al SENA no son los más calificados por tanto no hay motivación para participar de parte de los trabajadores.
    b. Programan actividades como entrenamientos los que cancela posteriormente sin razón alguna.
    c. Es frecuente la cancelación de actividades de manera unilateral

GENERALIDADES

5. El almacén NO cumple ni siquiera el instructivo del SENA para Puestos de trabajo anti ergonómicos y hacinamiento en general
6. Brigada de Emergencia: Se cuenta con 20 brigadistas pero no tienen dotación, sin distintivo, ni medios de comunicación, con nivel de capacitación avanzado
7. No hay equipo de seguridad y salud en el trabajo: Médico, Psicólogo. Y son 34 trabajadores de planta, 305 contratistas.

GENERALIDADES

8. El Proveedor Belisario no envió los informes posteriores al simulacro hecho en el primer semestre de 2016. A la defensa civil quien participó no le pagaron por ello, tampoco se tiene el informe de ellos
9. NO hay disposición de residuos peligrosos acorde con las normas vigentes y se evidencia deficiencias en la gestión ambiental
10. Zonas comunes con pisos irregulares y en mal estado, sin demarcación por cambios de nivel
11. No hay puntos de hidratación suficientes para los aprendices en una zona cálida

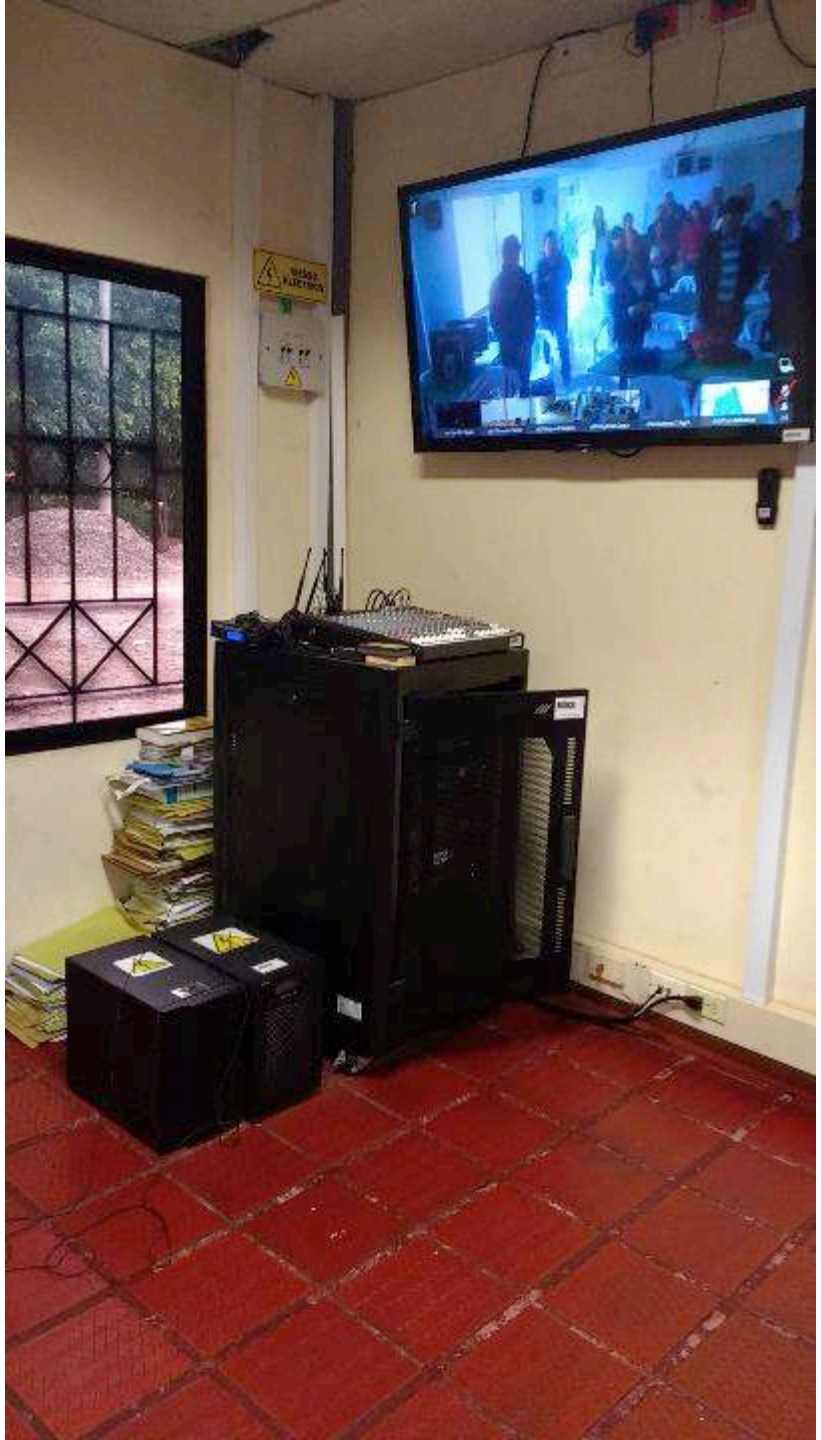

Almacenamiento sin observancia de las normas, porque no hay estantería.

Equipos sin restricción ni aislamiento

Piso irregular

- Cielo raso con humedades porque se filtra el agua cuando llueve
- Puesto de trabajo sin observar las normas de ergonomía
- Cielo raso con láminas desprendidas

Pisos irregulares y en
mal estado sin
demarcar cambio de
nivel

Pisos irregulares y en mal estado

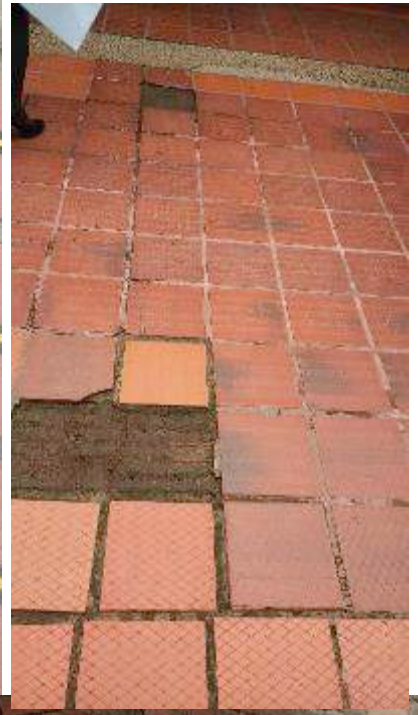

Obstáculos en áreas de circulación, acumulación de aguas residuales en una zona endémica para infecciones transmitidas por vectores: Fiebre amarilla, dengue, malaria.

Residuos donde no deben estar

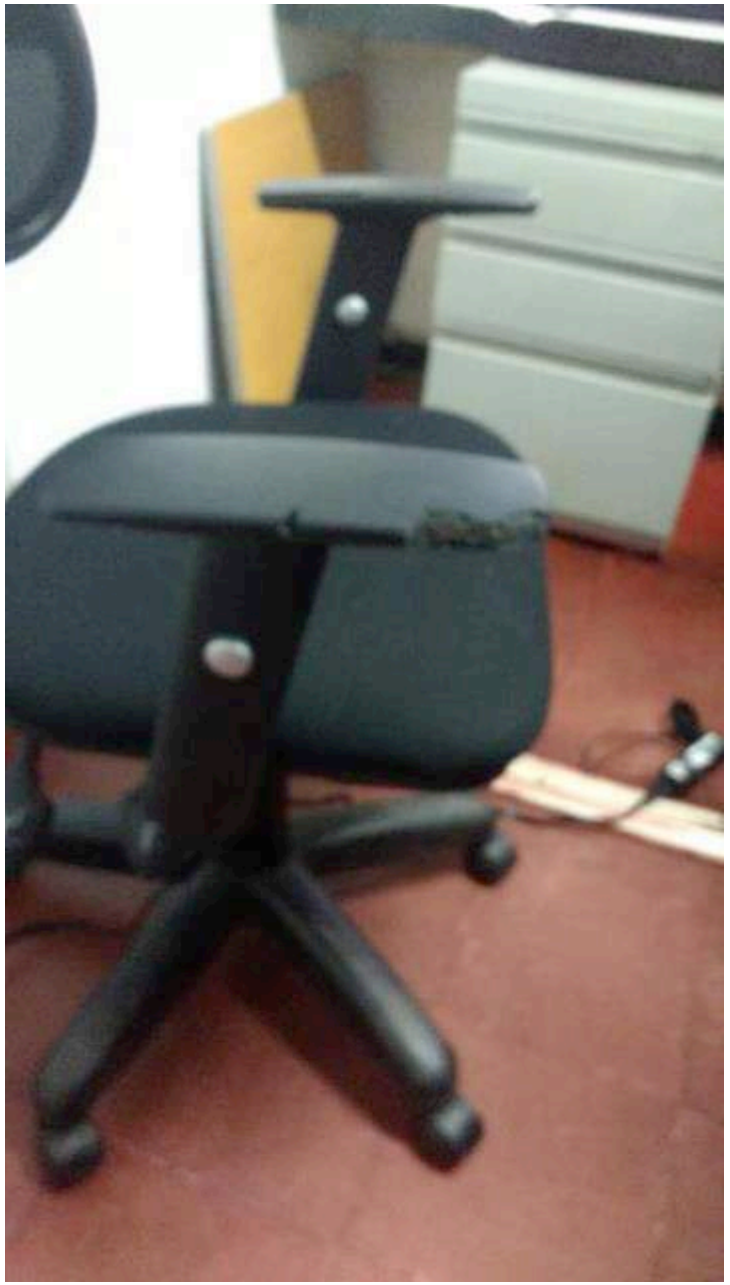

En sala de instructores escritorio en mal estado y silla dañada

NO se observan las normas de ergonomía en los puestos de trabajo de los instructores y hay obstáculos en piso

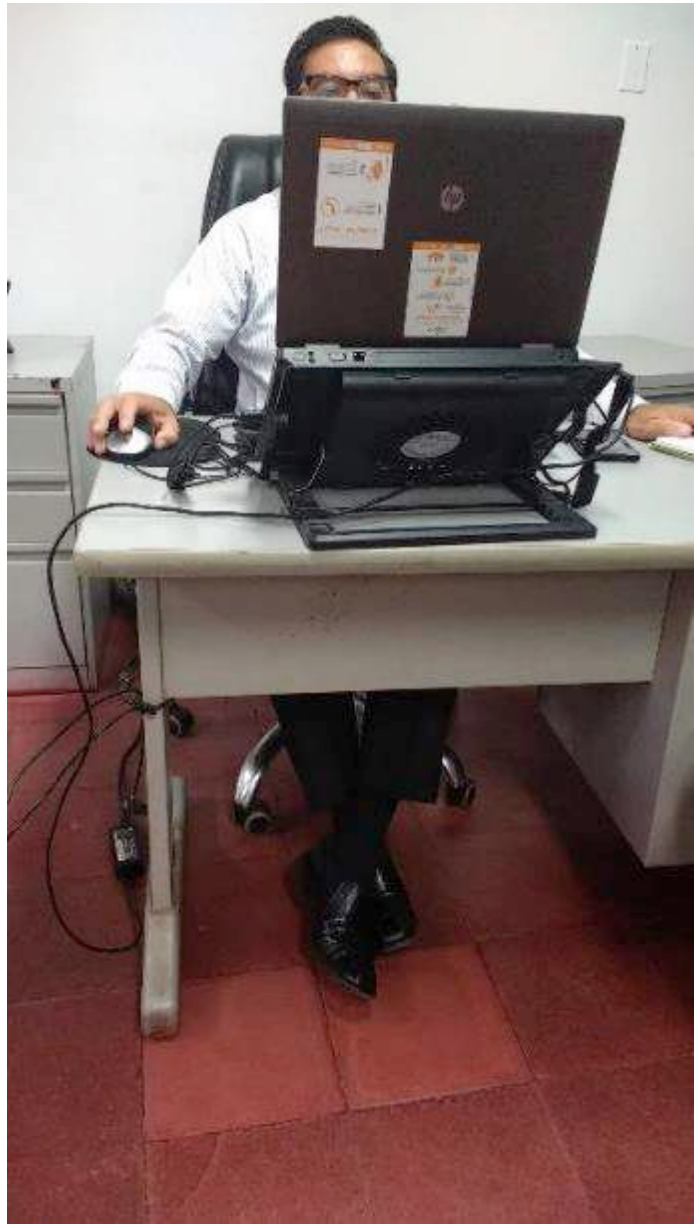

NO se observan las normas de ergonomía en los puestos de trabajo, no se cumple con la superficie de trabajo reglamentaria

Techos en mal estado. Cuando llueve la lluvia baja por las paredes de algunos corredores por ello permanentemente presentan humedad y olores demasiado fuertes

Cocina para servicio de los trabajadores incumple las normas que garantizan la inocuidad e higiene: Decreto 3075 de 1997 y Resolución 2674 de 2013

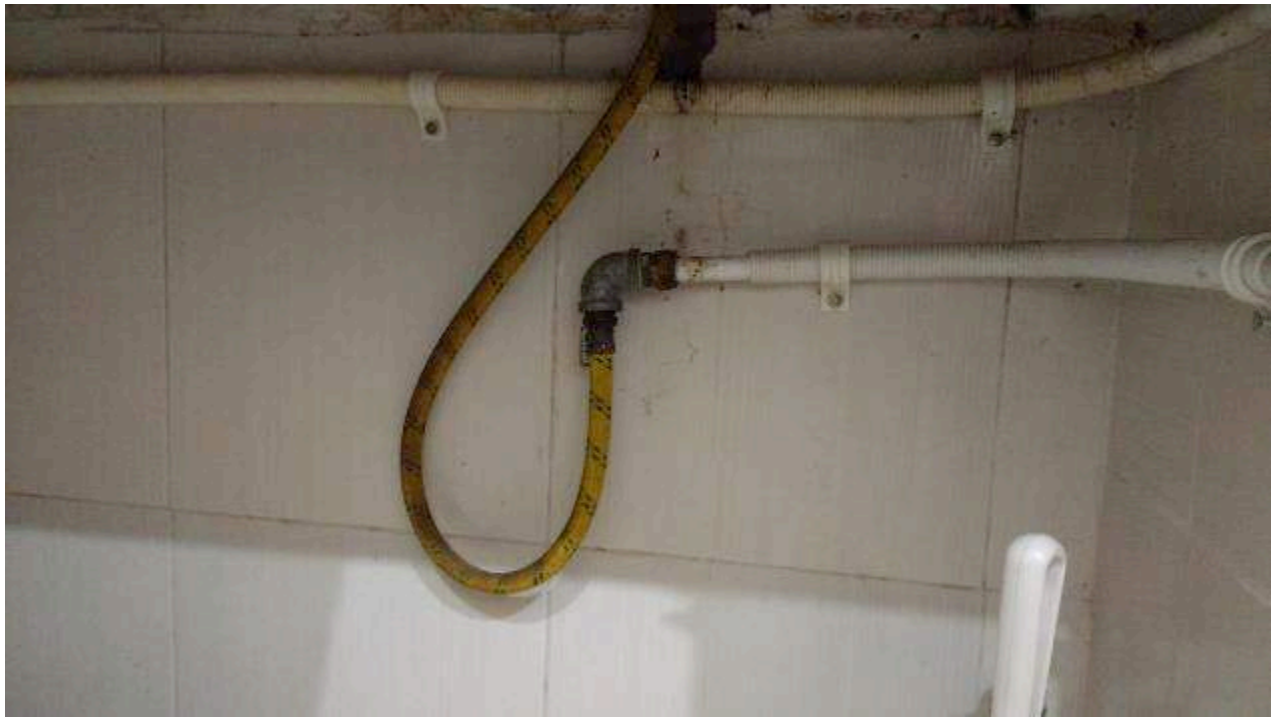

Cocina para servicio de los trabajadores incumple las normas que garantizan la inocuidad e higiene: Decreto 3075 de 1997 y Resolución 2674 de 2013

Almacenamiento sin observancia de las normas para ello, estantería sin fijación a la pared
Muro en mal estado en los bordes

Muebles en mal estado, extintor ubicado sin seguir las normas y almacenamiento de EPP en lugar que no corresponde

Deficientes condiciones higiénico sanitarias en las unidades para los trabajadores, las paredes de estas están en deplorable estado y el techo

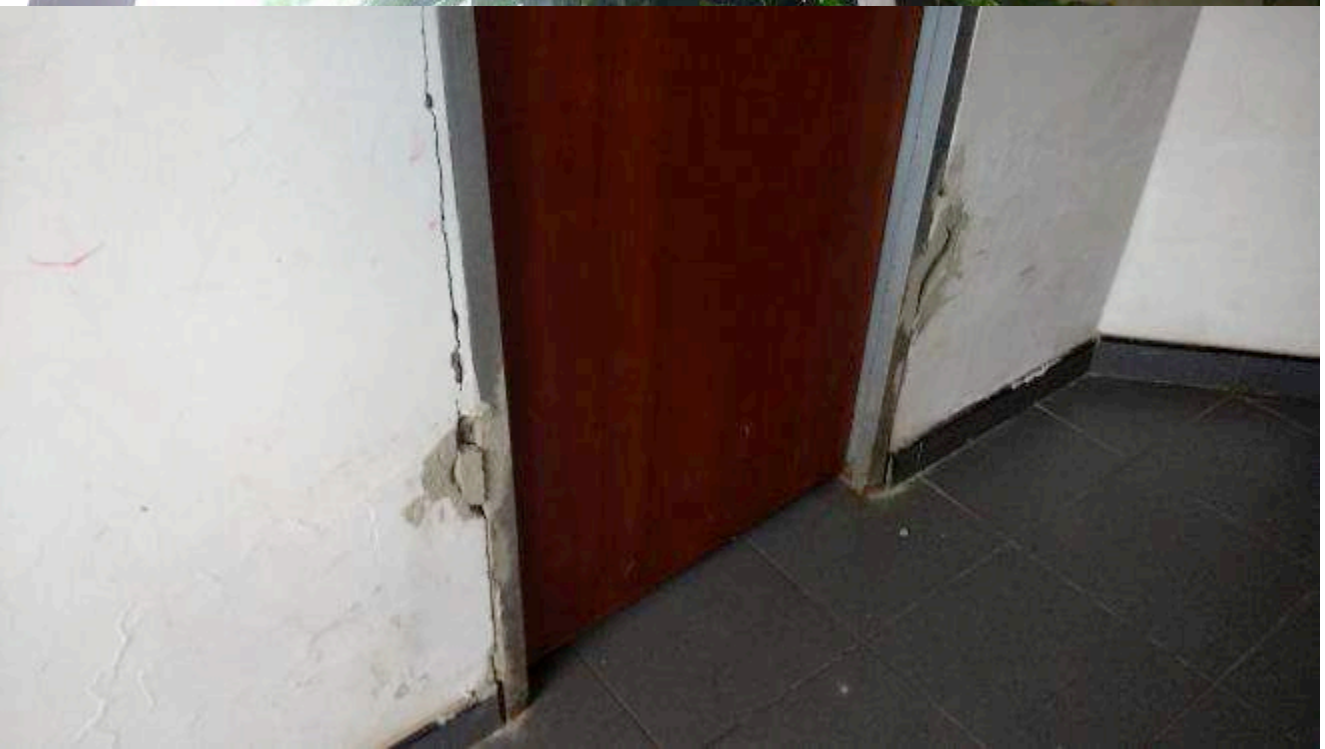

Paredes y techo con humedades, desprendimiento de material y vidrio a punto de caer

Humedades en techos y láminas del
cielo raso desprendidas

Deficientes condiciones higiénico sanitarias en las unidades sanitarias, puertas en mal estado

Deficientes condiciones higiénicas en las unidades sanitarias, techo con desprendimiento de materiales

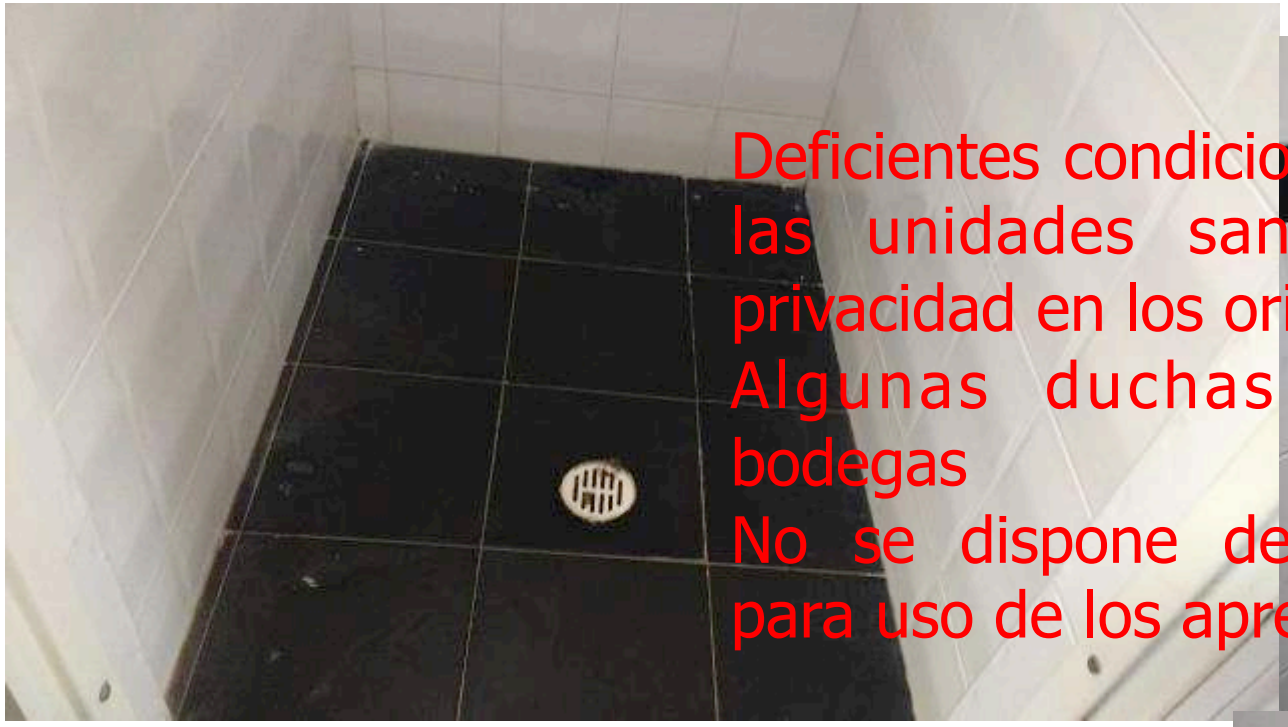

Deficientes condiciones higiénicas en las unidades sanitarias, no hay privacidad en los orinales

Algunas duchas usadas como bodegas

No se dispone de papel higiénico para uso de los aprendices

Almacenamiento de insumos y materiales sin observar las normas para ello
Espacio sin extintor

Extintor despresurizado, demarcación borrada y señalización ubicada incorrectamente

Se desconoce fecha de vencimiento, lo que tienen es etiqueta de inspección que fue en julio de 2016

Pared que permanece húmeda por las lluvias que le caen y riesgo eléctrico

Obra de construcción inconclusa

Paredes húmedas y hongos por la constante caída de agua

El olor a humedad es fuerte

Obra inconclusa con desprendimiento de materiales

Sin restricción para el acceso de acuerdo con las normas vigentes y almacenamiento de materiales donde no se permite

SINDESENA EXIGE CONDICIONES DIGNAS DECENTES Y SEGURAS PARA LOS TRABAJADORES DEL SENA

EXIGIMOS ENTORNOS LABORALES SALUDABLES

SEGURIDAD Y SALUD EN EL TRABAJO PARA LOS TRABAJADORES ES UNA OBLIGACIÓN LEGAL Y ÉTICA

JUNTA NACIONAL SINDESENA